



Folio Interno: 124

Folio Fiscal:  
F2B7C938-ADDC-4183-A2B7-9475CD7B8597

Comprobante Fiscal Digital por Internet

CSD del Emisor	00001000000406139371
CSD del SAT	00001000000404486074
Fecha de Emisión	2017-12-05T14:52:43
Fecha de Certificación	2017-12-05T14:53:15
Tipo de comprobante	Factura electrónica
Método de Pago	03 - Transferencia electrónica de fondos.

Expedido en: OAXACA

Cuenta de Pago: .....

**Datos del Emisor**

TALLER EDITORIAL LOFT SA DE CV  
TEL061016DDA  
CALZADA EUCALIPTOS 112 A SAN FELIPE DEL AGUA  
OAXACA, Oaxaca de Juárez, Oaxaca, México, CP 68020

**Datos del Receptor**

LICONSA SA DE CV  
LIC950821M84  
Ricardo Torres 1 Lomas de Zotelo  
México, Naucalpan de Juárez, México, MEXICO, CP 53390 Vigencia del 16 de octubre al 30 de noviembre de 2017. No de pedido 2017-4781-C

Cant.	Unidad	Descripción	Precio Unitario	Importe
1	SV	Servicio de difusión en medios complementarios para la campaña de Liconsa alimenta a México versión de a peso el litro. vigencia 16 de octubre al 30 de noviembre de 2017. (Pantalla móvil con perifoneo)	\$ 112,500.00	\$ 112,500.00
1	SV	Servicio de difusión en medios complementarios para la campaña de Liconsa alimenta a México versión de a peso el litro. vigencia del 16 de octubre al 30 de noviembre de 2017. (Espectaculares)	\$ 374,625.00	\$ 374,625.00
1	SV	Servicio de difusión en medios complementarios para la campaña de Liconsa alimenta a México versión de a peso el litro. vigencia 16 de octubre al 30 de noviembre de 2017. (Vallas fijas)	\$ 374,625.00	\$ 374,625.00
1	SV	Servicio de difusión en medios complementarios para la campaña de Liconsa alimenta a México versión de a peso el litro. Vigencia 16 de octubre al 30 de noviembre de 2017. Pantallas Electrónicas.	\$ 296,865.00	\$ 296,865.00
1	SV	Servicio de difusión en medios complementarios para la campaña de Liconsa alimenta a México versión de a peso el litro. vigencia 16 de octubre al 30 de noviembre de 2017. (Medallones en camiones)	\$ 384,750.00	\$ 384,750.00
1	SV	Servicio de difusión en medios complementarios para la campaña Liconsa alimenta a México versión de a peso el litro vigencia 16 de octubre al 30 de noviembre de 2017. (Mega pantalla)	\$ 178,400.00	\$ 178,400.00

Total con letra:  
Un millón novecientos noventa y siete mil doscientos cuarenta y siete pesos 40/100 M.N.

Subtotal	\$ 1,721,765.00
IVA (16% Traslado)	\$ 275,482.40
<b>Total</b>	<b>\$ 1,997,247.40</b>

**Cadena Original del Timbre**

||1.0|F2B7C938-ADDC-4183-A2B7-9475CD7B8597|2017-12-05T14:53:15|  
UW6R9cdWuhkgcubgC2VWmOOjaXLIw4hJipZ6T7yyN2ThEPCDGeHcl:ll8/65Nj7mB7c5IPu8Tapn/YGy4TwadYwWlXrszeKp4QR  
8knHBIDfFtmSemy5bDuwbZ/5UpVGu1spqOtGzqwfAm0nhwWZIT93344EU2ITo/5yOtThh  
+ccHFe29QJNCiWwZLo9JLcUvVrs/eGPSV6GVg6jEGTAbseGLdBxOc3C5t4JE/418Q4MRq9WNjyn8IMBLAH  
+C9zIS4YYHPpC2WMP/BektgZwKXV515RaUMHmPGhRnBHMR24jmlO8S4FAMUk+3fNnRGzx4IT8u+o2VQWABwhBsPedA==|  
00001000000404486074||

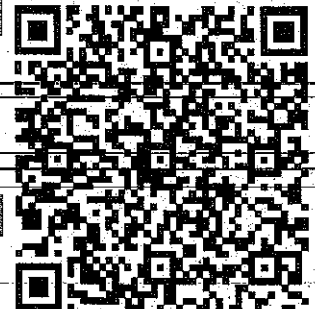

**Sello Digital del Emisor**

UW6R9cdWuhkgcubgGTVWmOOjaXLIw4hJipZ6T7yyN2ThEPCDGeHcl:ll8/65Nj7mB7c5IPu8Tapn/YGy4TwadYwWlXrszeKp4QR  
8knHBIDfFtmSemy5bDuwbZ/5UpVGu1spqOtGzqwfAm0nhwWZIT93344EU2ITo/5yOtThh  
+ccHFe29QJNCiWwZLo9JLcUvVrs/eGPSV6GVg6jEGTAbseGLdBxOc3C5t4JE/418Q4MRq9WNjyn8IMBLAH  
+C9zIS4YYHPpC2WMP/BektgZwKXV515RaUMHmPGhRnBHMR24jmlO8S4FAMUk+3fNnRGzx4IT8u+o2VQWABwhBsPedA==

**Sello Digital del SAT**

e4ITDlr6/Rxg97jnF1lccffQWlIfUqETX86IIM5omaZ/beTAugXiyHmQhNsupBKITcdf6xmHZojBbOar1VLpRPMe2E2rD6qwmu4qpybzio  
gCifDMZAb7Vq8/VpzWuGXuAyyJhYYAgAnhVJUNIRhk9KT8owXvr5n7XSJH  
+3/gx3Yqh8VWSNFCrATHUoUahG32rXvuUqsBkTahVefBC1Z/H7J0y64hZrT3q2Ny226uYbCID77S3re24mpGCAKNxy8KJsYB2N  
elk8XZd64z100|BW8L3D7KJgoCPc85kCdwgnh3qwyaxEyz3bFG4J9XH5o2bgOD30GmVwFJbsJFqMQ==

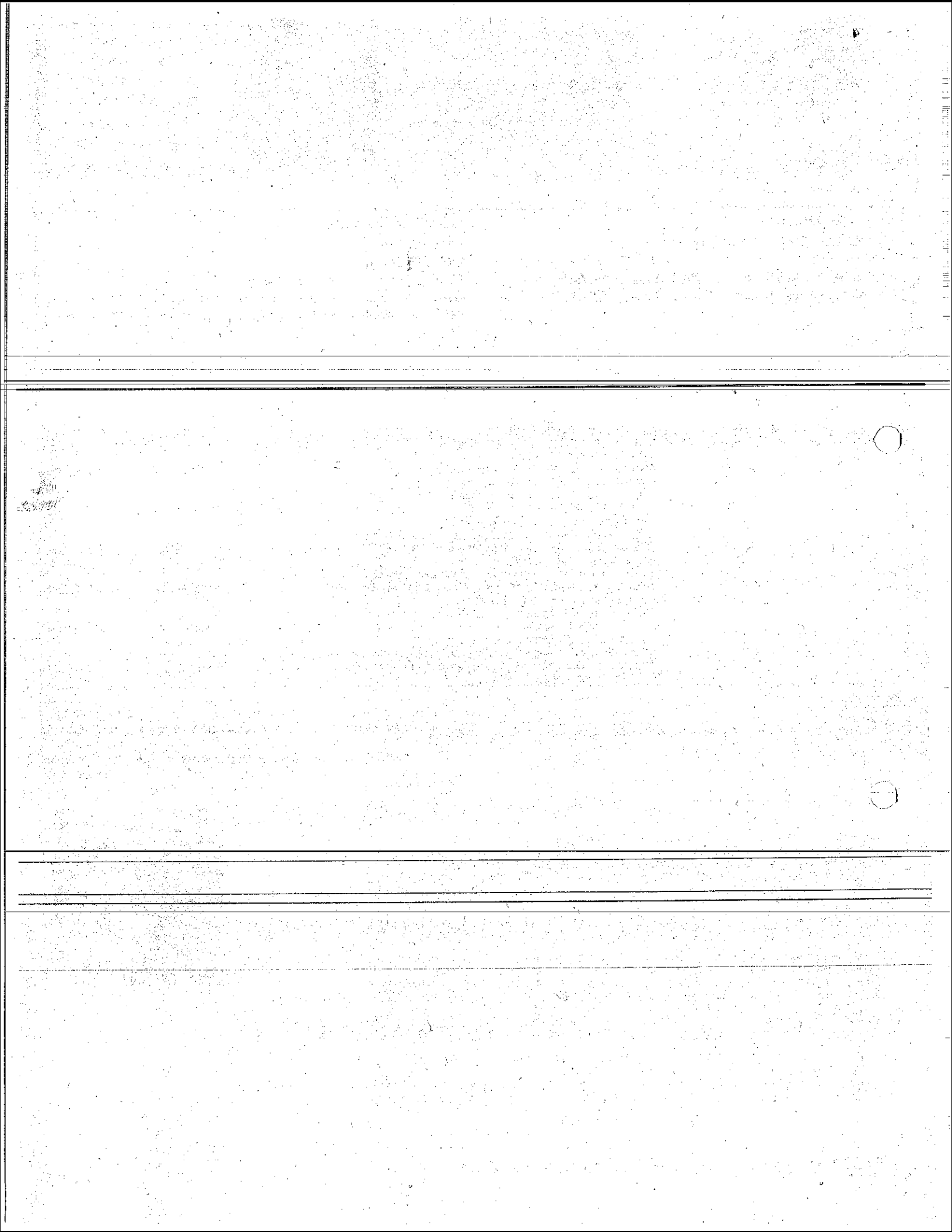



Folio Interno: 124

Folio Fiscal:

F2B7C938-ADDC-4183-A2B7-9475CD7B8597

Comprobante Fiscal Digital por Internet

CSD del Emisor

00001000000406139371

CSD del SAT

00001000000404486074

Fecha de Emisión

2017-12-05T14:52:43

Fecha de Certificación

2017-12-05T14:53:15

Tipo de comprobante

Factura electrónica

Método de Pago

03 - Transferencia electrónica de fondos.

Expedido en: OAXACA

Cuenta de Pago: .....

**Datos del Emisor**

TALLER EDITORIAL LOFT SA DE CV  
TEL061016DDA  
CALZADA EUCALIPTOS 112 A SAN FELIPE DEL AGUA  
OAXACA, Oaxaca de Juárez, Oaxaca, México, CP 68020

**Datos del Receptor**

LICONSA SA DE CV  
LIC950821M84  
Ricardo Torres 1 Lomas de Zotelo  
México, Naucalpan de Juárez, México, MEXICO, CP 53390 Vigencia  
del 16 de octubre al 30 de noviembre de 2017. No de pedido 2017-4781-C

Personas Morales del Régimen General de Ley.

**Pago en una sola exhibición**

**Este documento es una representación impresa de un CFDI**

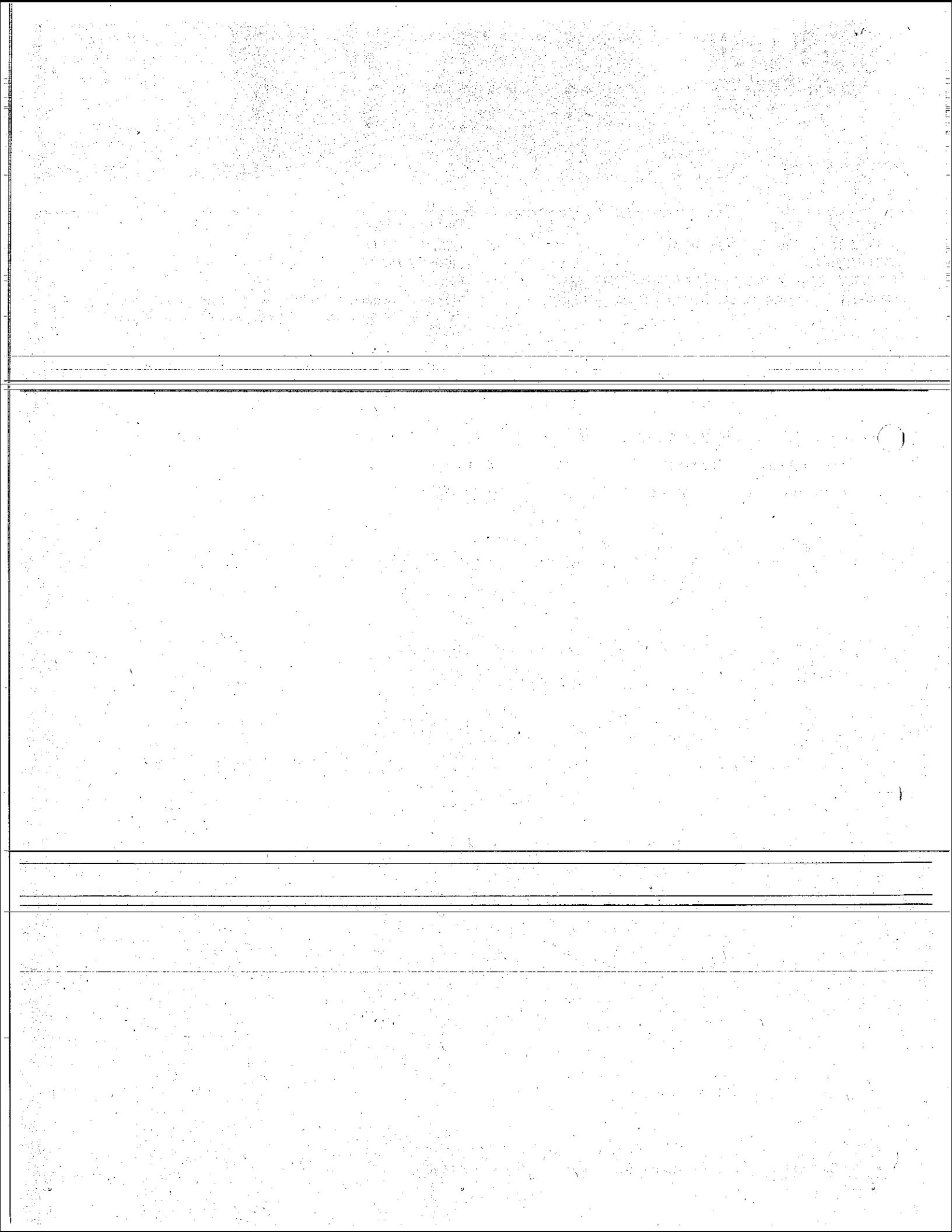

RFC del emisor	Nombre o razón social del emisor	RFC del receptor	Nombre o razón social del receptor
TEL061016DDA	TALLER EDITORIAL LOFT SA DE CV	LIC950821M84	LICONSA SA DE CV
Folio fiscal	Fecha de expedición	Fecha certificación SAT	PAC que certificó
F2B7C938-ADDC-4183-A2B7-9475CD7B8597	2017-12-05T14:52:43	2017-12-05T14:53:15	MAS0810247C0
Total del CFDI	Efecto del comprobante	Estado CFDI	
\$1,997,247.40	ingreso	Vigente	

Imprimir

#### Enlaces

[Declaración de Accesibilidad \(https://www.gob.mx/accesibilidad\)](https://www.gob.mx/accesibilidad)  
[Política de privacidad \(https://www.gob.mx/privacidad\)](https://www.gob.mx/privacidad)  
[Términos y Condiciones \(https://www.gob.mx/terminos\)](https://www.gob.mx/terminos)  
[Marco Jurídico \(http://www.ordenjuridico.gob.mx\)](http://www.ordenjuridico.gob.mx)

#### ¿Qué es gob.mx?

Es el portal único de trámites, información y participación ciudadana. [Leer más \(https://www.gob.mx/que-es-gobmx\)](https://www.gob.mx/que-es-gobmx)  
[English \(https://www.gob.mx/en/index\)](https://www.gob.mx/en/index)

#### Contacto

Mesa de ayuda: dudas e información  
gobmx@funcionpublica.gob.mx  
[Denuncia contra servidores públicos \(https://www.gob.mx/tramites/ficha/presenta-de-quejas-y-denuncias-en-la-sfp/SFP54\)](https://www.gob.mx/tramites/ficha/presenta-de-quejas-y-denuncias-en-la-sfp/SFP54)

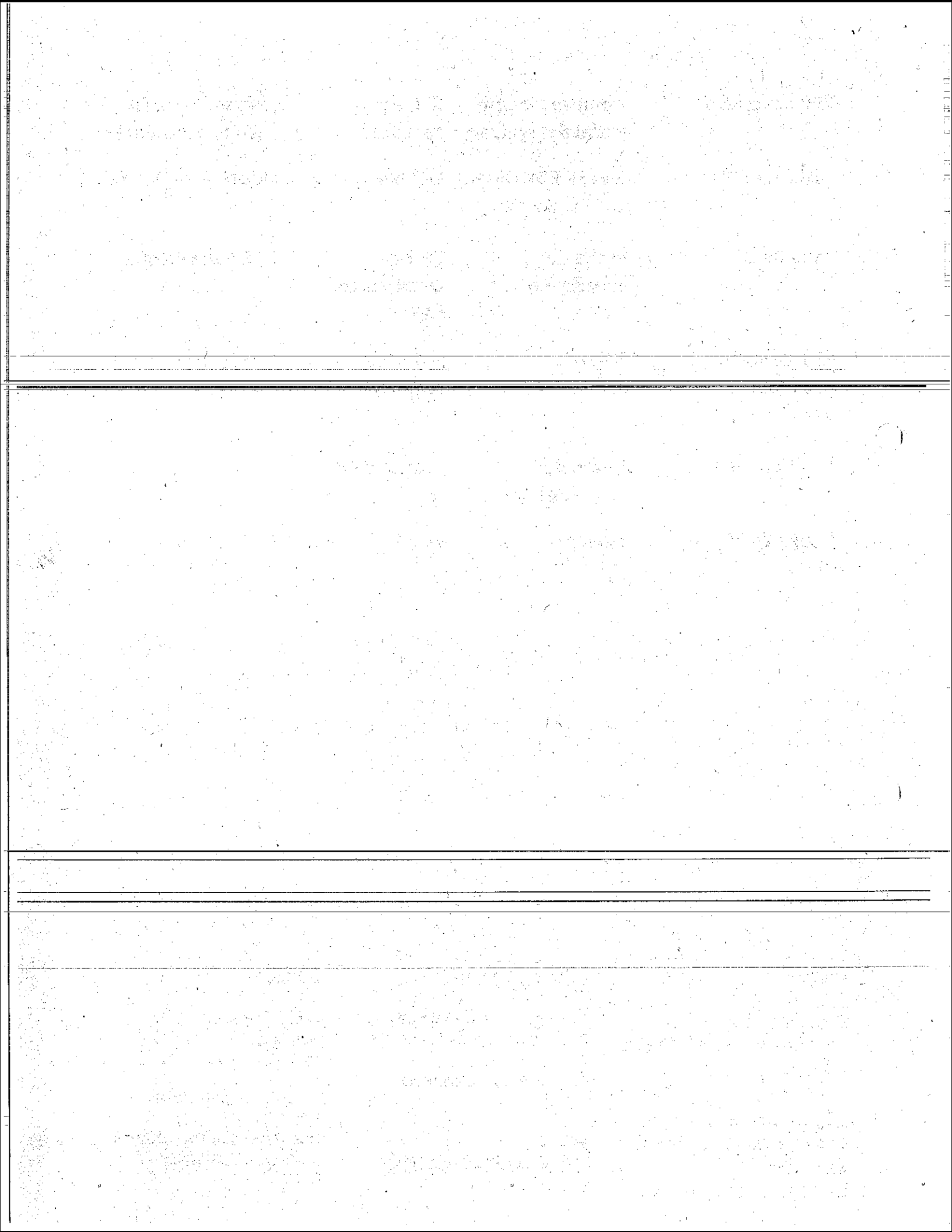

Inicio (http://www.gob.mx/)



# Verificación de comprobantes fiscales digitales por internet

A través de esta opción, usted podrá verificar si el comprobante fue certificado por el SAT

Folio fiscal\*:

RFC emisor\*:

RFC receptor\*:



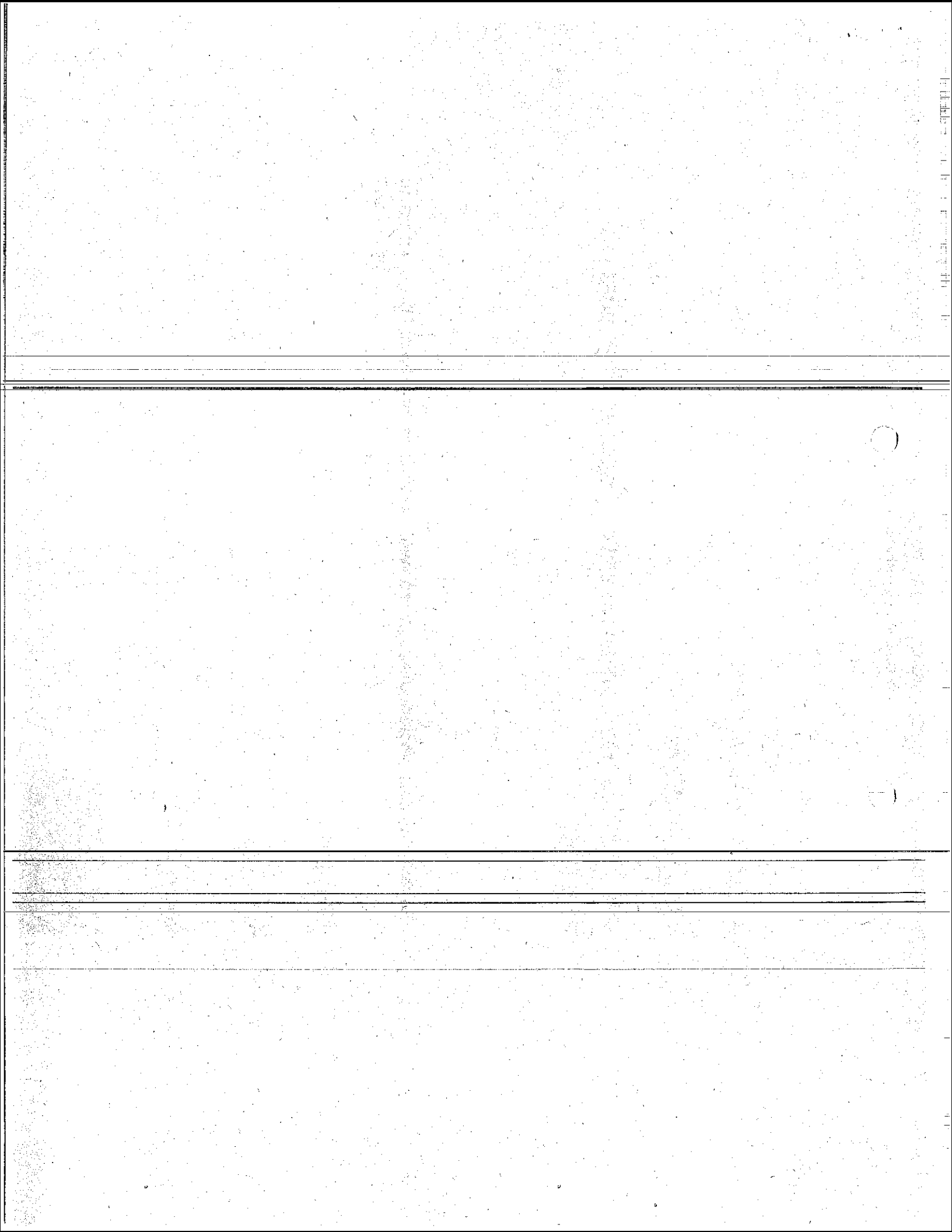



### Enlaces

- [Declaración de Accesibilidad \(https://www.gob.mx/accesibilidad\)](https://www.gob.mx/accesibilidad)
- [Política de privacidad \(https://www.gob.mx/privacidad\)](https://www.gob.mx/privacidad)
- [Términos y Condiciones \(https://www.gob.mx/terminos\)](https://www.gob.mx/terminos)
- [Marco Jurídico \(http://www.ordenjuridico.gob.mx\)](http://www.ordenjuridico.gob.mx)
- [Portal de Obligaciones de Transparencia \(http://portal.transparencia.gob.mx\)](http://portal.transparencia.gob.mx)
- [Sistema Infomex \(https://www.infomex.org.mx/gobiernofederal/home.action\)](https://www.infomex.org.mx/gobiernofederal/home.action)
- [INAI \(http://inicio.ifai.org.mx/SitePages/ifai.aspx\)](http://inicio.ifai.org.mx/SitePages/ifai.aspx)
- [Mapa de sitio \(https://www.gob.mx/sitemap\)](https://www.gob.mx/sitemap)

Mantente informado. Suscríbete.



### ¿Qué es gob.mx?

Es el portal único de trámites, información y participación ciudadana. Leer más (<https://www.gob.mx/que-es-gobmx>)

English (<https://www.gob.mx/en/index>)

Temas (<https://www.gob.mx/temas>)

Reformas (<http://reformas.gob.mx>)

### Contacto

Mesa de ayuda: dudas e información  
[gobmx@funcionpublica.gob.mx](mailto:gobmx@funcionpublica.gob.mx)

Denuncia contra servidores públicos  
<https://www.gob.mx/tramites/ficha/presentacion-de-quejas-y-denuncias-en-la-sfp/SFP54>

Síguenos en

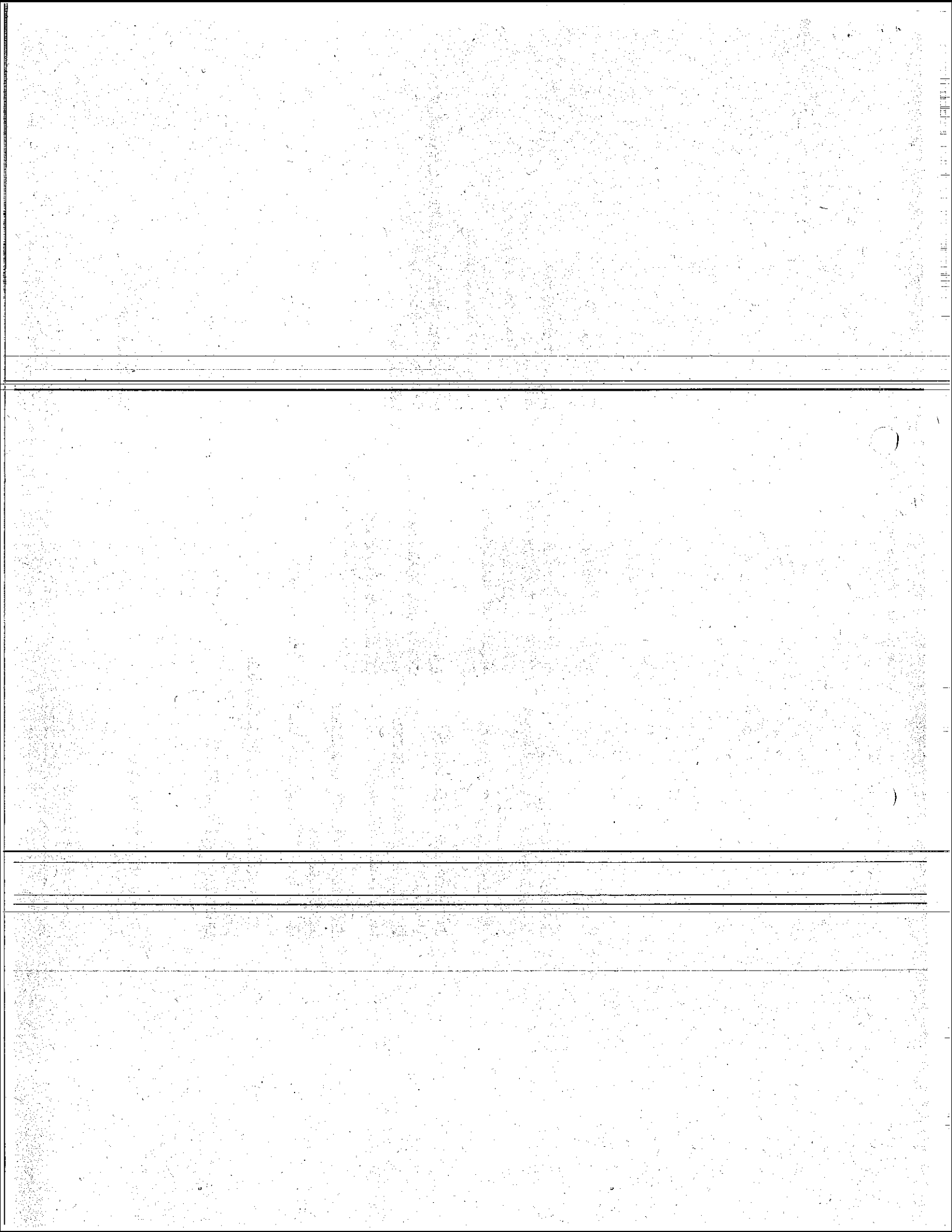

```

<?xml version="1.0" encoding="UTF-8"?>
<cfdi:Comprobante xmlns:xsi="http://www.w3.org/2001/XMLSchema-instance" xmlns:cfdi="http://www.sat.gob.mx/cfd/3" tipoDeComprobante="ingreso"
metodoDePago="03" total="1997247.40" subTotal="1721765.00"
certificado="MIIGNJCCBB6gAwIBAgIUMDAwMDEwMDAwMDYxMzkzNzEwDQYJKoZIhvcNAQELBQAwwggGyMTgwNgYDVQQDDC9BLkMuIGRlbiC.
noCertificado="00001000000406139371" formaDePago="Pago en una sola exhibición"
sellos="UW6R9cdWuhkgcubgGTVWmOOjaXLiw4hLJipZ6TTyyN2ThEPCDGeHcLH8/65Nj7rnB7c5IPu8Tapn/YGy4TwadYwWlxrszKp4QR8knHBIDfTmSemy5
fecha="2017-12-05T14:52:43" NumCtaPago="" LugarExpedicion="OAXACA" folio="124" version="3.2" xmlns:fd="http://www.sat.gob.mx/TimbreFiscalDigital"
xsi:schemaLocation="http://www.sat.gob.mx/cfd/3 http://www.sat.gob.mx/sitio_internet/cfd/3/cfdv32.xsd http://www.sat.gob.mx/TimbreFiscalDigital
http://www.sat.gob.mx/TimbreFiscalDigital/TimbreFiscalDigital.xsd">
- <cfdi:Emisor nombre="TALLER EDITORIAL LOFT SA DE CV" rfc="TEL061016DDA">
    <cfdi:DomicilioFiscal codigoPostal="68020" pais="México" estado="Oaxaca" municipio="Oaxaca de Juárez" localidad="OAXACA" colonia="SAN FELIPE
    DEL AGUA" noInterior="A" noExterior="112" calle="CALZADA EUCALIPTOS"/>
    <cfdi:RegimenFiscal Regimen="Personas Morales del Régimen General de Ley."/>
</cfdi:Emisor>
- <cfdi:Receptor nombre="LICONSA SA DE CV" rfc="LIC950821M84">
    <cfdi:Domicilio codigoPostal="53390" pais="MEXICO" estado="México" municipio="Naucalpan de Juárez" localidad="México" colonia="Lomas de Zotelo"
    noExterior="1" calle="Ricardo Torres" referencia="Vigencia del 16 de octubre al 30 de noviembre de 2017. No de pedido 2017-4781-C"/>
</cfdi:Receptor>
- <cfdi:Conceptos>
    <cfdi:Concepto importe="112500.00" valorUnitario="112500" descripcion="Servicio de difusión en medios complementarios para la campaña de Liconsa
    alimenta a México versión de a peso el litro. vigencia 16 de octubre al 30 de noviembre de 2017. (Pantalla movil con perifoneo)" unidad="SV"
    cantidad="1"/>
    <cfdi:Concepto importe="374625.00" valorUnitario="374625" descripcion="Servicio de difusión en medios complementarios para la campaña de Liconsa
    alimenta a México versión de a peso el litro. vigencia del 16 de octubre al 30 de noviembre de 2017. (Espectaculares)" unidad="SV" cantidad="1"/>
    <cfdi:Concepto importe="374625.00" valorUnitario="374625" descripcion="Servicio de difusión en medios complementarios para la campaña de Liconsa
    alimenta a México versión de a peso el litro. vigencia 16 de octubre al 30 de noviembre de 2017. (Vallas fijas)" unidad="SV" cantidad="1"/>
    <cfdi:Concepto importe="296865.00" valorUnitario="296865" descripcion="Servicio de difusión en medios complementarios para la campaña de Liconsa
    alimenta a México versión de a peso el litro. Vigencia 16 de octubre al 30 de noviembre de 2017. Pantallas Electronicas." unidad="SV" cantidad="1"/>
    <cfdi:Concepto importe="384750.00" valorUnitario="384750" descripcion="Servicio de difusión en medios complementarios para la campaña de Liconsa
    alimenta a México versión de a peso el litro. vigencia 16 de octubre al 30 de noviembre de 2017. (Medallones en camiones)." unidad="SV"
    cantidad="1"/>
    <cfdi:Concepto importe="178400.00" valorUnitario="178400" descripcion="Servicio de difusión en medios complementarios para la campaña Liconsa
    alimenta a México versión de a peso el litro. vigencia 16 de octubre al 30 de noviembre de 2017. (Mega pantalla)" unidad="SV" cantidad="1"/>
</cfdi:Conceptos>
- <cfdi:Impuestos totalImpuestosTrasladados="275482.40">
    - <cfdi:Traslados>
        <cfdi:Traslado importe="275482.40" tasa="16" impuesto="IVA"/>
    </cfdi:Traslados>
</cfdi:Impuestos>
- <cfdi:Complemento>
    <fd:TimbreFiscalDigital xmlns:xsi="http://www.w3.org/2001/XMLSchema-instance" version="1.0" xmlns:fd="http://www.sat.gob.mx/TimbreFiscalDigital"
    xsi:schemaLocation="http://www.sat.gob.mx/TimbreFiscalDigital http://www.sat.gob.mx/TimbreFiscalDigital/TimbreFiscalDigital.xsd"
    sellosSAT="e4fTDlr6/Rxg97jnFIlceffQWlftUqETX86lM5omaZ/beTAugXiyHmOhNsupBKITcd6fxmHZojBbOarIVLpRPMe2E2rD6qwmu4qpyhziog.
    noCertificadoSAT="00001000000404486074"
    sellosCFD="UW6R9cdWuhkgcubgGTVWmOOjaXLiw4hLJipZ6TTyyN2ThEPCDGeHcLH8/65Nj7rnB7c5IPu8Tapn/YGy4TwadYwWlxrszKp4QR8k
    FechaTimbrado="2017-12-05T14:53:15" UUD="F2B7C938-ADDC-4183-A2B7-9475CD7B8597"/>
</cfdi:Complemento>
</cfdi:Comprobante>

```

